



平成27年度

地域文化活動賞

第29回

募集案内

地域活性化に貢献する静岡県内の文化・芸術活動に取り組む団体を表彰します!

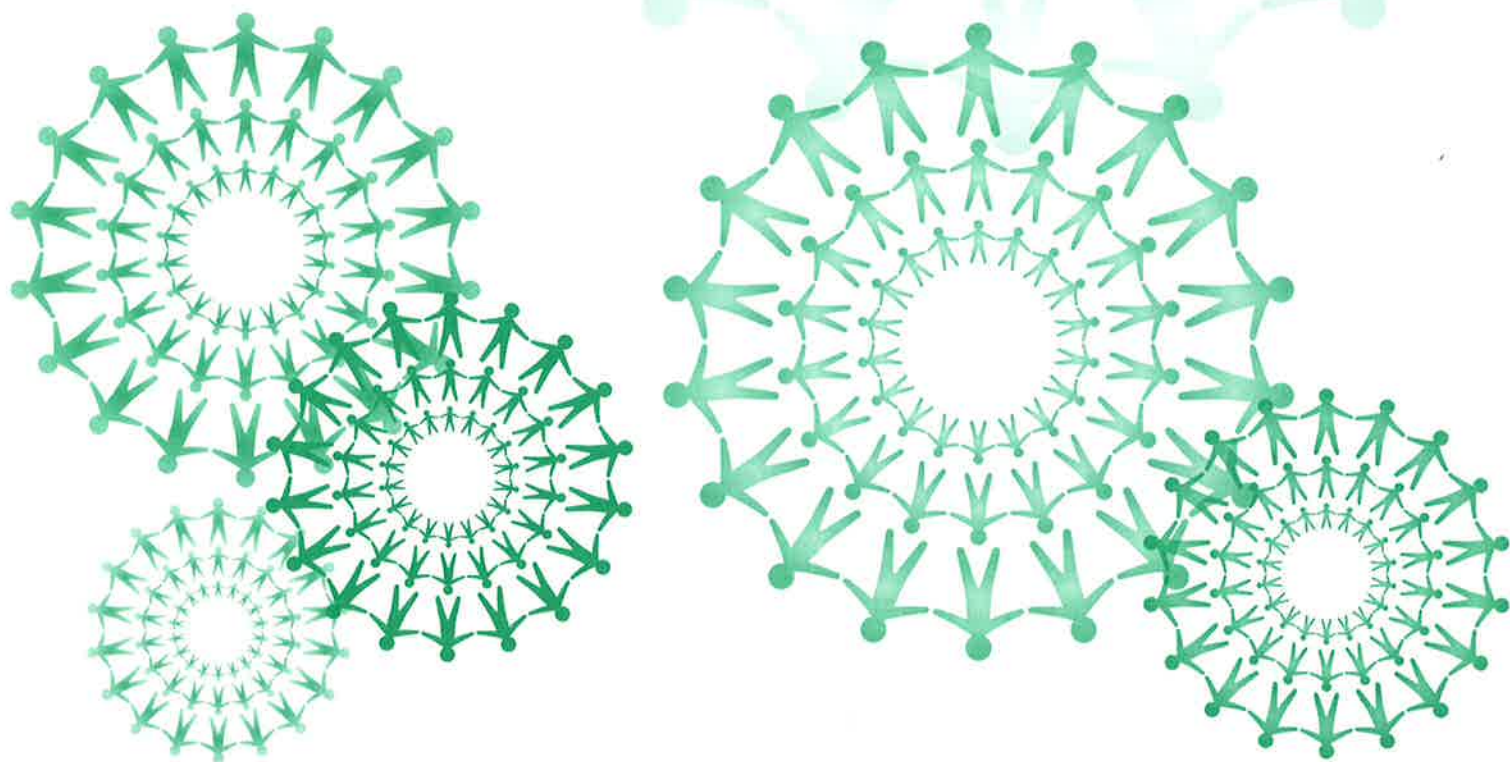

地域文化活動賞

賞状と楯、賞金10万円

※受賞団体が「ふじのくに文化芸術振興補助金」を申請する場合は優先採択します。

地域文化活動奨励賞

賞状と楯

※受賞団体が「ふじのくに文化芸術振興補助金」を申請する場合は優先採択します。

応募締切

平成27年9月30日(水) ※当日消印有効



公益財団法人静岡県文化財団

平成27年度

地域文化活動賞 応募要項

第29回

趣旨

県民文化の振興を通して県民生活の向上と活力ある郷土づくりに資するため、県内各地で優れた文化活動を行っている団体を表彰します。

表彰対象

ふるさとの伝統を礎に、新しい時代にふさわしい地域文化を育て、文化の香り高い郷土づくりに貢献している静岡県内に活動の本拠を置く団体とします。ただし、次に該当する団体は除きます。

- (1) 過去に国または県の表彰を受けた団体
- (2) 国または県の指定文化財の保護を主たる活動としている団体
- (3) 平成27年4月1日現在の活動歴が3年未満の団体
- (4) 営利を目的としている団体
- (5) 学校教育のカリキュラムとして活動している団体

※過去に同奨励賞を受賞した団体は地域文化活動賞のみの選考対象となります。奨励賞は複数回の受賞はできません。

応募方法

- (1) 所定の応募書に活動経緯・活動状況等を記入し、郵送にて応募してください。
- (2) その他、必要な書類を適宜添付してください。応募書は静岡県文化財団ホームページからもダウンロードできます。
<http://www.shizuoka-cf.org/award/index.html>
なお、提出された書類等は原則として返却いたしません。

募集期間

平成27年8月1日(土)から9月30日(水) ※当日消印有効

選考方法

地域文化活動賞選考委員が、活動内容を次の6つの観点から総合的に評価し、選考します。

- (1) 地域性(地域の素材やテーマを生かしているか、または課題を取り上げているか)
- (2) 波及性(地域への活動の輪をひろげているか、他団体と連携しているか)
- (3) 文化性(活動内容の芸術性、学術等の活動のレベルの向上を目指した努力をしているか)
- (4) 自主性(財源の確保等、自主性をもって活動しているか)
- (5) 発展可能性(今後の活動が期待できるか)
- (6) 独創性(テーマや活動内容が独創的か)

賞

表彰は地域文化活動賞および地域文化活動奨励賞とします。

○地域文化活動賞…1件/賞状と楯、賞金10万円

○地域文化活動奨励賞…若干/賞状と楯

※受賞団体が「ふじのくに文化芸術振興補助金」を申請する場合は優先採択します。

なお、上記の賞のほか、地域文化活動努力賞等を設ける場合があります。

発表

受賞者あてに通知するとともに、(公財)静岡県文化財団ホームページ及び報道機関を通じて発表します。

表彰式・地域文化活動賞記念フォーラム

平成28年3月6日(日) 13:00~(予定) 会場:グランシップ11階 会議ホール・風

第29回地域文化活動賞表彰式とともに、一人ひとりが地域で心豊かに生きるための「文化・芸術が持つチカラ」について皆さんと一緒に考える講演会、トークセッションを実施。また、文化活動のネットワークづくりや情報交換の場となる交流会も開催します。

応募先・お問合せ先

ふじのくに文化情報センター〔(公財)静岡県文化財団 グランシップ内〕

〒422-8005 静岡市駿河区池田79-4 TEL.054-203-5721 FAX.054-203-5716

第28回地域文化活動賞 受賞団体

地域文化活動賞

○ 特定非営利活動法人伊豆学研究会 (伊豆の国市)

文化財保護・利活用、自然環境保全・利活用、まちづくり等の活動を市民活動として行い、地域文化を守る、伝える、創る、広げると4つで“Culture 4 you”として展開している。

- ジャンル／文化交流
- 会員数／144人
- 設立／平成17年1月1日
- 代表者／橋本敬之
- 活動拠点／伊豆の国市
- 活動エリア／伊豆地域全般部



伊豆学研究会文化財ウォーキング

《受賞者からのメッセージ》

それぞれの地域が持つ文化は、その地域のアイデンティティーです。文化財は文化を映す鏡だと思っています。ふじのくに文化芸術振興補助金をいただき、伊豆に残る文化、自然等のデータを集積した『伊豆大事典』を編集し、刊行しました。また、地域に残る文化財や自然を知ってもらうため、年2回の研究例会とウォーキングを10年間続けてきました。さらに、文化財保護のため、古文書等の調査を継続的に行い、調査報告書の刊行、地域に残る文化を広げる図書の刊行、普及に努力してきました。このような活動を評価していただき、会員、また、支援して下さっている方々とともに、地域文化活動賞を受賞できたことの喜びを分かち合いました。

今後も、より多くの市民を巻き込んで、地域の文化を守り、広げ、創り、広げられるよう、地域の文化財保護、自然環境保全、まちづくり活動等に取り組み、ふるさとを誇りと思える活動の輪を広げていきたいと思えます。

《今後の活動》

文化財保護活動はマスコミを通して広がり、多くの資料調査の相談、持ち込みがあります。これらを同時に、または順次調査し、報告書の刊行を行います。今年度、ふじのくに文化芸術振興補助金をいただき、調査体制の充実を図っています。毎週、月曜日は調査、週2回の古文書講座、1回の歴史講座、年1回の自然環境保全を進めるための木工作家による展示会、その他、各種講座・教室等多数計画しております。ブログ・FB等によって情報を発信しています。

地域文化活動奨励賞

- 四季を歌う会 (静岡市清水区)
- 静岡アートドキュメント実行委員会 (静岡市葵区)
- 富士芸術村 (富士市)
- ぶんかさろん・しみず (静岡市清水区)
- やなぎ文庫 (菊川市)

地域文化活動努力賞

- おしゃべりパンダ (静岡市駿河区)
- 北部生涯学習ボランティアの会 (愛称:スマイルメイツ) (浜松市中区)

平成27年度 第29回地域文化活動賞 応募書

◎必要書類

以下のものを添付して下さい。なお、書類はすべてA4版で作成ください。

- 会員名簿、会則、昨年度の収支決算、今年度の収支予算
- 具体的に、活動内容がわかる資料(写真、成果作品、映像、新聞記事等)
- 映像や音源で紹介する場合は、3分以内にまとめたDVDやCDを提出して下さい。

ふりがな				ふりがな	
団体名				代表者氏名	
会員数	人(男 人、女 人)			活動開始年月日	年 月 日
年齢層	歳 ~ 歳			平均(中心)年齢	歳
事務局 連絡先	住 所	〒			
	ふりがな			E-mail	
	担当者氏名				
	電話番号			FAX番号	
CD・DVDの有無	有 ・ 無				

1 団体結成の趣旨・目的

2 活動内容について、以下の質問に具体的にお答え下さい。

- (1) 日常の活動状況(定期・不定期の活動について場所・回数など)や特色、アピールしたい部分(ユニークな点、これからの時代にふさわしいところなど)

(2)今までの活動歴

年ごとにまとめたり、展示会や発表会などの参加会員数や来客数を書く等、分かりやすいように工夫して下さい。
項目が多数にのぼる場合は別紙でも結構です。

(3)団体の特色

A. 地域の素材やテーマ、課題などを取り上げた活動について記入して下さい。(①地域性)

B. 地域と連携した活動があれば記入して下さい。(②地域への波及性)

C. 過去に文化財団、国、県、市町村などから受けた賞・補助金があれば記入して下さい。(③活動内容の評価)

D. 財源、人員の確保など、日々の活動にあたり工夫している点があれば記入して下さい。(④自主性)

E. 将来の活動に向けて努力している点や改善点を記入して下さい。(⑤発展可能性)

F. アピールできる特色や団体のユニークな活動があれば記入して下さい。(⑥独創性)

3 活動している主な文化ジャンルに1つに☑印をして下さい。

- | | | |
|--|---|--|
| <input type="checkbox"/> 音楽(洋楽、邦楽、合唱等) | <input type="checkbox"/> 演劇(現代演劇、ミュージカル等) | <input type="checkbox"/> 舞踊(バレエ、ダンス、邦舞等) |
| <input type="checkbox"/> 伝統芸能(能、狂言、歌舞伎等) | <input type="checkbox"/> 民俗芸能(神楽、田楽田遊等) | <input type="checkbox"/> 大衆芸能(落語、講談、浪曲等) |
| <input type="checkbox"/> 美術(絵画、工芸等) | <input type="checkbox"/> 文芸(詩、短歌、俳句等) | <input type="checkbox"/> 映像文化(映画、写真等) |
| <input type="checkbox"/> 生活文化(茶道、華道等) | <input type="checkbox"/> 文化支援(文化と社会をつなげる活動) | <input type="checkbox"/> 文化交流(文化を軸に交流している活動) |

○推薦者(他薦の場合は推薦者をご記入ください)

住所 <input type="text"/>	
氏名(ふりがな)	TEL ()
推薦理由	

※ご記入いただいた個人情報は、地域文化活動賞の選考に際し使用するもので、それ以外の目的には使用いたしません。

〈ふじのくに文化情報センターからのお知らせ〉

平成27年4月1日にグランシップ1Fに開設した「ふじのくに文化情報センター」では、県内の文化施設の中心として様々な取組みを行っています。

第29回地域文化活動賞 表彰式・地域文化活動賞記念フォーラム

第29回地域文化活動賞表彰式とともに、一人ひとりが地域で心豊かに生きるための「文化・芸術が持つチカラ」について皆さんと一緒に考える講演会、トークセッションを実施。また、文化活動のネットワークづくりや情報交換の場となる交流会も開催します。

平成28年3月6日(日) 13:00~(予定)

会場/グランシップ11階 会議ホール・風



昨年のトークセッションの様子

ふじのくに文化芸術振興補助金

県民の皆さんの多彩な文化活動や、その文化活動を「ささえる」活動の活性化を促し、また地域において文化を育む拠点を形成し、しずおかの文化芸術の発展に寄与するため、各種の文化事業や「ささえる」活動等を実施する文化団体等に対し予算の範囲内において補助金を交付します。(平成27年度の募集は終了しました。)

平成28年度募集は平成28年2月下旬に予定しています。

最新情報は(公財)静岡県文化財団ホームページでご案内します。

<http://www.shizuoka-cf.org/>

ふじのくに文化情報総合サイト ふじのくに文化情報

<http://www.shiz-bunka.com/>

登録受付中!(無料)

文化・芸術活動に関わる人に便利で得する情報データベースです。

「ふじのくに文化情報」に登録(無料)すると…

※どなたでも閲覧・検索は可能です

●自ら情報発信ができます!

文化・芸術活動をする方は組織やイベントのPR・メンバーや作品募集など、貸施設の方は施設情報などを自由に発信できます。

●文化活動お役立ち情報をいつでもどこでもチェック!

助成情報、文化活動豆知識、貸施設の検索、チラシ制作などアートビジネス企業の情報を手軽に入手できます。

●意見交換やネットワークづくりに! いいね!

「しずおかの文化情報」Facebookページもあります。情報交換や、ネットワークづくりにお役立てください。

検索キーワード

ふじのくに文化情報

検索 

【お問合せ】

ふじのくに文化情報センター〔(公財)静岡県文化財団 グランシップ内〕

〒422-8005 静岡市駿河区池田79-4 TEL 054-203-5721 FAX 054-203-5716